

P:\Projekte\A.07198.00_P\Projekt A24\BW 12 Billetalbrücke09_Fachanwendungen\BilCAD_Verkehrslenkung\16.4.2_Verkehrslenkung BP 2.dwg
Stand: 22.04.2026

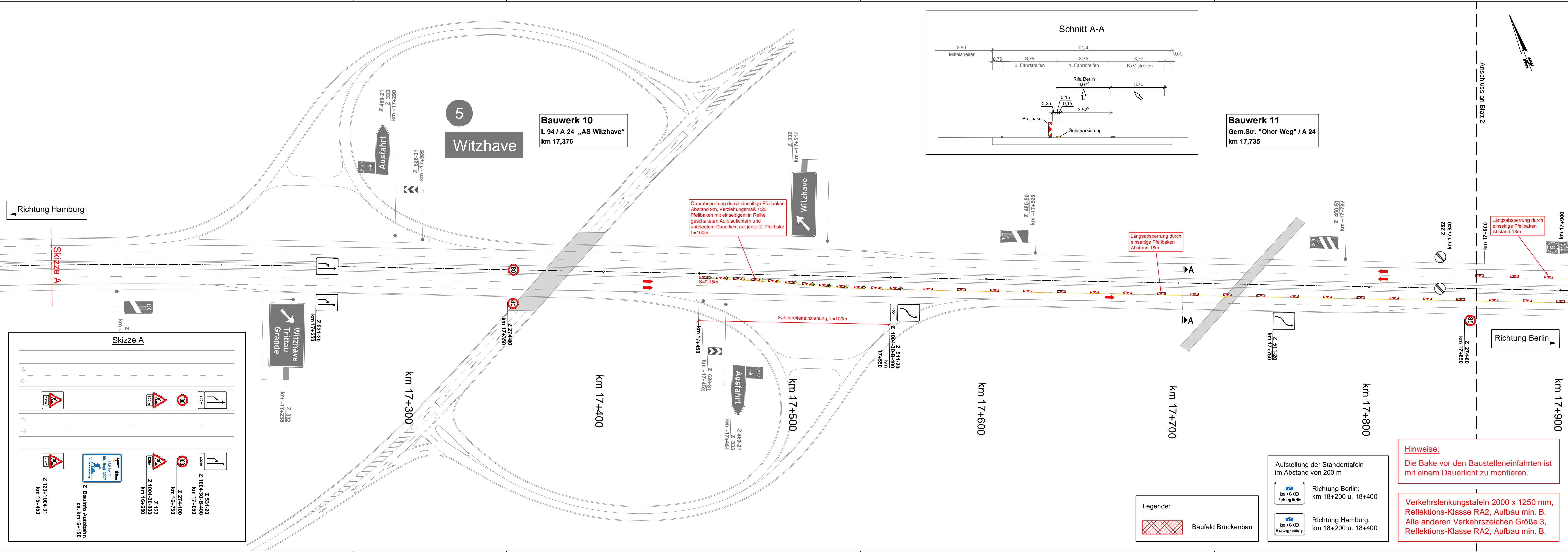

1		2		3	
von Hamburg				nach Berlin	
		bearbeitet			
		freigegeben			
 Die Autobahn NL Nord Aussenstelle Lübeck Schwertfegerstr. 33, 23556 Lübeck		bearbeitet	21.04.2026	Peckelhoff	
		freigegeben			
		Projekt-Nr. A-07198-00			
Nr.	Art der Änderung			Datum	Zeichen
Lagesystem	ETRS89/UTM32	Stand Kataster			
Höhensystem	DHHN2016	Bestandsvermessung			
<h1>AUSSCHREIBUNG</h1>					
Die Autobahn GmbH des Bundes Straße: BAB A24 Betriebskilometer: Betr-km 18,281 Streckenabschnitt: PROJIS-Nr.:			Unterlage / Blatt-Nr.: 16.4.2 / 1 Verkehrslenkung Bauphase 1 Maßstab: 1:1000		
Instandsetzung A24, Billetalbrücke Witzhave Betr-km 18,281					
			Anordnungsvermerk: angeordnet am: AZ: Die Autobahn GmbH des Bundes		

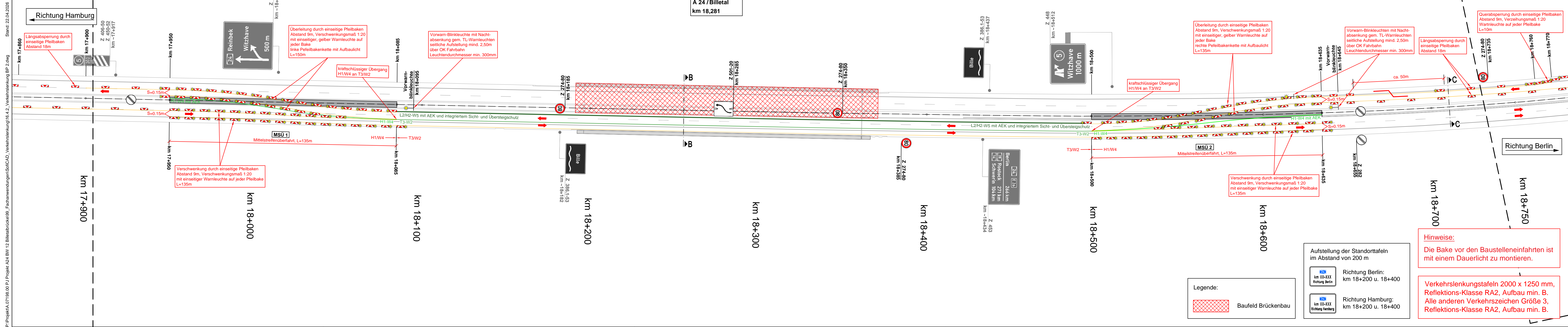

1		2		3	
von Hamburg		nach Berlin			
		bearbeitet			
		freigegeben			
<div></div> <div><div>Die Autobahn</div><div>NL Nord Aussenstelle Lübeck Schwertfegerstr. 33, 23556 Lübeck</div></div>		bearbeitet	21.04.2026	Peckelhoff	
		freigegeben			
		Projekt-Nr. A-07198-00			
Nr.	Art der Änderung			Datum	Zeichen
Lagesystem	ETRS89/UTM32	Stand Kataster			
Höhensystem	DHHN2016	Bestandsvermessung			
A U S S C H R E I B U N G					
Die Autobahn GmbH des Bundes		Unterlage / Blatt-Nr.: 16.4.2 / 2			
Straße: BAB A24		Verkehrslenkung			
Betriebskilometer: Betr-km 18,281		Bauphase 2			
Streckenabschnitt:					
PROJIS-Nr.:		Maßstab: 1:1000			
Instandsetzung A24, Billetalbrücke Witzhave Betr-km 18,281					
		Anordnungsvermerk: angeordnet am: AZ: Die Autobahn GmbH des Bundes			

P:\Projekt\A.07198.00 P.1 Projekt A24 BW 12 Billethalbrücke99_Fachanwendungen\BilCAD_Verkehrslenkung\16.4.2_Verkehrslenkung BP 2.dwg Stand: 22.04.2026



1		2		3	
von Hamburg				nach Berlin	
		bearbeitet			
		freigegeben			
		bearbeitet	21.04.2026	Peckelhoff	
Die Autobahn		freigegeben			
NL Nord Aussenstelle Lübeck Schwertfegerstr. 33, 23556 Lübeck		Projekt-Nr.		A-07198-00	
Nr.	Art der Änderung			Datum	Zeichen
Lagesystem	ETRS89/UTM32	Stand Kataster			
Höhensystem	DHHN2016	Bestandsvermessung			
<h1>AUSSCHREIBUNG</h1>					
Die Autobahn GmbH des Bundes		Unterlage / Blatt-Nr.: 16.4.2 / 3			
Straße: BAB A24		Verkehrslenkung			
Betriebskilometer: Betr-km 18,281		Bauphase 1			
Streckenabschnitt:		Maßstab: 1:1000			
PROJIS-Nr.:					
<h2>Instandsetzung A24, Billethalbrücke Witzhave</h2>					
Betr-km 18,281					
		Anordnungsvermerk: angeordnet am: AZ: Die Autobahn GmbH des Bundes			